

ASD "ENSI Calcio"

Sede Legale: Via Filangieri n. 16/c - 80121 - NAPOLI
Tel. 081/4207338 -FAX 4107564 - P.I./06370131218
Web: www.ensicalcio.it - E-mail: info@ensicalcio.it

Tessera di riconoscimento N. **10CA10SA424** ANNO 2009



Cognome: **Fasolino** Nome: Giovanni
Nato: Nocera Inferiore Il : **19/04/1985**
Residente: Pontecagnano Prov.SA
Via: Lago Trasimeno N. 85
Settore : **ASD"ENSI" Calcio**
Qualifica: **CALCIATORE(Attaccante)**
Il Presidente

ASD "ENSI Calcio"

Sede Legale: Via Filangieri n. 16/c - 80121 - NAPOLI
Tel. 081/4207338 -FAX 4107564 - P.I./06370131218
Web: www.ensicalcio.it - E-mail: info@ensicalcio.it

Tessera di riconoscimento N. **10CA0SA425** ANNO 2009



Cognome: **PASTORE** Nome: Salvatore
Nato a: **SALERNO** il : **18/09/1989**
Residente: Mont.Pugliano Prov.SA
Via : S.S. 18 Pagliarone N. : 18
Settore : **ASD"ENSI" Calcio**
Qualifica : **CALCIATORE(Attaccante)**
Il Presidente

ASD "ENSI Calcio"

Sede Legale: Via Filangieri n. 16/c - 80121 - NAPOLI
Tel. 081/4207338 -FAX 4107564 - P.I./06370131218
Web: www.ensicalcio.it - E-mail: info@ensicalcio.it

Tessera di riconoscimento N. **10CA10SA426** ANNO 2009

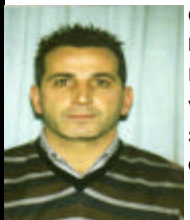

Cognome: **TIBERIO** Nome: **CLAUDIO**
Nato a: **Battipaglia** Il : **01/08/1968**
Residente: Battipaglia Prov.: SA
Via: GIOBERTI N. 42
Settore: **ASD"ENSI" Calcio**
Qualifica: **CALCIATORE(Portiere)**
Il Presidente

ASD "ENSI Calcio"

Sede Legale: Via Filangieri n. 16/c - 80121 - NAPOLI
Tel. 081/4207338 -FAX 4107564 - P.I./06370131218
Web: www.ensicalcio.it - E-mail: info@ensicalcio.it

Tessera di riconoscimento N. **10CA10SA427** ANNO 2009



Cognome: **TIBERIO** Nome: Giovanni
Nato a : **Battipaglia** Il : **20/11/1956**
Residente: Battipaglia Prov. : SA
Via: ITALIA N. 20/A
Settore : **ASD"ENSI" Calcio**
Qualifica: **CALCIATORE(Centrocamdx)**
Il Presidente

ASD "ENSI Calcio"

Sede Legale: Via Filangieri n. 16/c - 80121 - NAPOLI
Tel. 081/4207338 -FAX 4107564 - P.I./06370131218
Web: www.ensicalcio.it - E-mail: info@ensicalcio.it

Tessera di riconoscimento N. **10CA10SA428** ANNO 2009



Cognome: **RAGONE** Nome: **ROSARIO**
Nato a : **SALERNO** Il : **25/09/1967**
Residente: Pontecagnano Prov.: SA
Via : **A. VOLTA** N.: 9
Settore: **ASD"ENSI" Calcio**
Qualifica **Accompagnatore Ufficiale**
Il Presidente

ASD "ENSI Calcio"

Sede Legale: Via Filangieri n. 16/c - 80121 - NAPOLI
Tel. 081/4207338 -FAX 4107564 - P.I./06370131218
Web: www.ensicalcio.it - E-mail: info@ensicalcio.it

Tessera di riconoscimento N. **10CA10SA429** ANNO 2009



Cognome: **FISCINA** Nome: Massimo
Nato a: **SALERNO** il: **04/01/1961**
Residente: Pontecagnano Prov.: SA
Via: **A. ALFANI** N. : 62
Settore : **ASD"ENSI" Calcio**
Qualifica **CALCIATORE(Dif.Centrale)**
Il Presidente

ASD "ENSI Calcio"

Sede Legale: Via Filangieri n. 16/c - 80121 - NAPOLI
Tel. 081/4207338 -FAX 4107564 - P.I./06370131218
Web: www.ensicalcio.it - E-mail: info@ensicalcio.it

Tessera di riconoscimento N. **10CA10CE430** ANNO 2009



Cognome: **SICA** Nome: **ANTONIO**
Nato a : **SALERNO** Il : **21/12/1991**
Residente: Pontecagnano Prov.: SA
P.zza Risorgimento N. : 15
Settore : **ASD"ENSI" Calcio**
Qualifica : **CALCIATORE(Portiere)**
Il Presidente

ASD "ENSI Calcio"

Sede Legale: Via Filangieri n. 16/c - 80121 - NAPOLI
Tel. 081/4207338 -FAX 4107564 - P.I./06370131218
Web: www.ensicalcio.it - E-mail: info@ensicalcio.it

Tessera di riconoscimento N. **10CA10CE431** ANNO 2009



Cognome: **CASALE** Nome: **PIETRO**
Nato a : **CASERTA** Il : **17/09/1991**
Residente: San Nicola la Strada Prov: CE
Via : **AMENDOLA** N. : 9
Settore : **ASD"ENSI" Calcio**
Qualifica: **CALCIATORE(Centro Cam)**
Il Presidente

ASD "ENSI Calcio"

Sede Legale: Via Filangieri n. 16/c - 80121 - NAPOLI
Tel. 081/4207338 -FAX 4107564 - P.I./06370131218
Web: www.ensicalcio.it - E-mail: info@ensicalcio.it

Tessera di riconoscimento N. **10CA10SA408** ANNO 2009



Cognome: **VENTURA** Nome: **Alfonso**
Nato a: **SALERNO** Il : **30/08/1984**
Residente: **SALERNO** Prov. **SA**
Via: **Corso Garibaldi** N. **109**
Settore : **ASD "ENSI" Calcio**
Qualifica: **Calciatore (Attaccante)**

Il Presidente

ASD "ENSI Calcio"

Sede Legale: Via Filangieri n. 16/c - 80121 - NAPOLI
Tel. 081/4207338 -FAX 4107564 - P.I./06370131218
Web: www.ensicalcio.it - E-mail: info@ensicalcio.it

Tessera di riconoscimento N. **10CA0SA409** ANNO 2009



Cognome: **Sammartino** Nome: **Osvaldo**
Nato a: **BELLIZZI** il : **03/01/1961**
Residente: **BELLIZZI** Prov.: **SA**
Via : **CONTRADA** N. :
Settore : **ASD "ENSI" Calcio**
Qualifica : **Direttore Sportivo**

Il Presidente

ASD "ENSI Calcio"

Sede Legale: Via Filangieri n. 16/c - 80121 - NAPOLI
Tel. 081/4207338 -FAX 4107564 - P.I./06370131218
Web: www.ensicalcio.it - E-mail: info@ensicalcio.it

Tessera di riconoscimento N. **10CA10SA410** ANNO 2009



Cognome: **VENUTOLO** Nome: **DONATO**
Nato a: **Salerno** Il : **24/11/1963**
Residente: **Salerno** Prov.: **SA**
Via: **San Caterina** N. **9**
Settore: **ASD "ENSI" Calcio**
Qualifica: **Medico Terapia Riabilitativa**

Il Presidente

ASD "ENSI Calcio"

Sede Legale: Via Filangieri n. 16/c - 80121 - NAPOLI
Tel. 081/4207338 -FAX 4107564 - P.I./06370131218
Web: www.ensicalcio.it - E-mail: info@ensicalcio.it

Tessera di riconoscimento N. **10CA10CE411** ANNO 2009



Cognome: **BUCCI** Nome: **LUIGI**
Nato a : **FROSINONE** Il : **22/05/1942**
Residente: **CASERTA** Prov. : **CE**
Via: **ISONZO** N. **13**
Settore : **ASD "ENSI" Calcio**
Qualifica: **DIRETTORE TECNICO**

Il Presidente

ASD "ENSI Calcio"

Sede Legale: Via Filangieri n. 16/c - 80121 - NAPOLI
Tel. 081/4207338 -FAX 4107564 - P.I./06370131218
Web: www.ensicalcio.it - E-mail: info@ensicalcio.it

Tessera di riconoscimento N. **10CA10SA412** ANNO 2009



Cognome: **Notarfrancesco** Donato
Nato a : **SALERNO** Il : **28/04/1965**
Residente: **SALERNO** Prov.: **SA**
Via : **V. Sala** N.: **35**
Settore: **ASD "ENSI" Calcio**
Qualifica **Medico Ortopedico**

Il Presidente

ASD "ENSI Calcio"

Sede Legale: Via Filangieri n. 16/c - 80121 - NAPOLI
Tel. 081/4207338 -FAX 4107564 - P.I./06370131218
Web: www.ensicalcio.it - E-mail: info@ensicalcio.it

Tessera di riconoscimento N. **10CA10SA413** ANNO 2009



Cognome: **CARFAGNO** Nome: **Massimo**
Nato a: **SALERNO** il: **11/08/1987**
Residente: **Pontecagnano** Prov.: **NA**
C.so Umberto I° N. : **94**
Settore : **ASD "ENSI" Calcio**
Qualifica **MAGAZZINIERE**

Il Presidente

ASD "ENSI Calcio"

Sede Legale: Via Filangieri n. 16/c - 80121 - NAPOLI
Tel. 081/4207338 -FAX 4107564 - P.I./06370131218
Web: www.ensicalcio.it - E-mail: info@ensicalcio.it

Tessera di riconoscimento N. **10CA10NA414** ANNO 2009



Cognome: **AVOLIO** Nome: **CLAUDIO**
Nato a : **NAPOLI** Il : **06/04/1948**
Residente: **NAPOLI** Prov.: **NA**
Via : **D.Fontana** N. : **41**
Settore : **ASD "ENSI" Calcio**
Qualifica : **MEDICO SPORTIVO**

Il Presidente

ASD "ENSI Calcio"

Sede Legale: Via Filangieri n. 16/c - 80121 - NAPOLI
Tel. 081/4207338 -FAX 4107564 - P.I./06370131218
Web: www.ensicalcio.it - E-mail: info@ensicalcio.it

Tessera di riconoscimento N. **10CA10NA415** ANNO 2009



Cognome: **MARIANI** Nome: **Vittoria**
Nato a : **Napoli** Il : **01/01/1963**
Residente: **Napoli** Prov.: **NA**
Via : **TOLEDO** N. : **373**
Settore : **ASD "ENSI" Calcio**
Qualifica: **Responsabile Marketing**

Il Presidente

ASD "ENSI Calcio"

Sede Legale: Via Filangieri n. 16/c - 80121 - NAPOLI

Tel. 081/4207338 -FAX 4107564 - P.I./06370131218

Web: www.ensicalcio.it - E-mail: info@ensicalcio.it

Tessera di riconoscimento N. **10CA10SA416** ANNO 2009



Cognome: **Pellegrino** Nome: **Adolfo**
Nato: **Salerno** Il : **19/03/1987**
Residente: **Pontecagnano** Prov. SA
Via: **Liguria** N. 4
Settore : **ASD "ENSI" Calcio**
Qualifica: **Calciatore (Centrocampista)**
Il Presidente

ASD "ENSI Calcio"

Sede Legale: Via Filangieri n. 16/c - 80121 - NAPOLI

Tel. 081/4207338 -FAX 4107564 - P.I./06370131218

Web: www.ensicalcio.it - E-mail: info@ensicalcio.it

Tessera di riconoscimento N. **10CA0SA417** ANNO 2009



Cognome: **De Sio** Nome: **Riccardo**
Nato a : **Salerno** il : **25/05/1991**
Residente: **Salerno** Prov.: **SA**
Via : **Case Rosse** N. :
Settore : **ASD "ENSI" Calcio**
Qualifica : **Calciatore(difensore Cent)**
Il Presidente

ASD "ENSI Calcio"

Sede Legale: Via Filangieri n. 16/c - 80121 - NAPOLI

Tel. 081/4207338 -FAX 4107564 - P.I./06370131218

Web: www.ensicalcio.it - E-mail: info@ensicalcio.it

Tessera di riconoscimento N. **10CA10SA418** ANNO 2009



Cognome: **CARAFÀ** Nome: **LUCIANO**
Nato a : **SALERNO** Il : **09/04/1965**
Residente: **SALERNO** Prov.: **SA**
Via: **R. CAVALLO** N. 5
Settore: **ASD "ENSI" Calcio**
Qualifica: **CALCIATORE (Centrocamp)**
Il Presidente

ASD "ENSI Calcio"

Sede Legale: Via Filangieri n. 16/c - 80121 - NAPOLI

Tel. 081/4207338 -FAX 4107564 - P.I./06370131218

Web: www.ensicalcio.it - E-mail: info@ensicalcio.it

Tessera di riconoscimento N. **10CA10SA419** ANNO 2009



Cognome: **Avagliano** Nome: **Emiliano**
Nato a : **Salerno** Il : **27/04/1979**
Residente: **Mont.Pugliano** Prov.SA
Via: **S.S. 18 Pagliarone** N. 18
Settore : **ASD "ENSI" Calcio**
Qualifica: **Calciatore (Mezza Punta)**
Il Presidente

ASD "ENSI Calcio"

Sede Legale: Via Filangieri n. 16/c - 80121 - NAPOLI

Tel. 081/4207338 -FAX 4107564 - P.I./06370131218

Web: www.ensicalcio.it - E-mail: info@ensicalcio.it

Tessera di riconoscimento N. **10CA10SA420** ANNO 2009



Cognome: **MEROLA** Nome: **MARIO**
Nato a : **Salerno** Il : **16/06/1989**
Residente: **Pontecagnano** Prov.: SA
Via : **Palinuro** N.: 12
Settore: **ASD "ENSI" Calcio**
Qualifica **Calciatore(Esterno sx)**
Il Presidente

ASD "ENSI Calcio"

Sede Legale: Via Filangieri n. 16/c - 80121 - NAPOLI

Tel. 081/4207338 -FAX 4107564 - P.I./06370131218

Web: www.ensicalcio.it - E-mail: info@ensicalcio.it

Tessera di riconoscimento N. **10CA10SA421** ANNO 2009



Cognome: **MARI** Nome: **SERGIO**
Nato a : **SALERNO** il: **29/01/1962**
Residente: **SALERNO** Prov.: SA
Via: **CALATA S.VITO** N. : 60
Settore : **ASD "ENSI" Calcio**
Qualifica: **Calciatore(Centrocampista)**
Il Presidente

ASD "ENSI Calcio"

Sede Legale: Via Filangieri n. 16/c - 80121 - NAPOLI

Tel. 081/4207338 -FAX 4107564 - P.I./06370131218

Web: www.ensicalcio.it - E-mail: info@ensicalcio.it

Tessera di riconoscimento N. **10CA10SA422** ANNO 2009



Cognome: **LAMBERTI** Nome: **FILIPPO**
Nato a : **Salerno** Il : **09/07/1967**
Residente: **Salerno** Prov.: SA
Via : **Degli Etruschi** N. : 25
Settore : **ASD "ENSI" Calcio**
Qualifica : **CALCIATORE(Centrocamp)**
Il Presidente

ASD "ENSI Calcio"

Sede Legale: Via Filangieri n. 16/c - 80121 - NAPOLI

Tel. 081/4207338 -FAX 4107564 - P.I./06370131218

Web: www.ensicalcio.it - E-mail: info@ensicalcio.it

Tessera di riconoscimento N. **10CA10SA423** ANNO 2009



Cognome: **GRIMAUDDO** Nome: **CLAUDIO**
Nato a : **PALERMO** Il : **12/10/1966**
Residente: **Mont.Pugliano** Prov: SA
Via : **Nazionale Europa** N. : 92
Settore : **ASD "ENSI" Calcio**
Qualifica: **CALCIATORE(Esterno sx)**
Il Presidente

ASD "ENSI Calcio"

Sede Legale: Via Filangieri n. 16/c - 80121 - NAPOLI
Tel. 081/4207338 -FAX 4107564 - P.I./06370131218

Web: www.ensicalcio.it - E-mail: info@ensicalcio.it

Tessera di riconoscimento N. **10CA10NA400** ANNO 2009



Cognome: **POLLIO** Nome: Pasquale
Nato a: Napoli Il : 04/02/1964
Residente: Marano (NA) Prov. NA
Via: Del Mare N. 106
Settore : **ASD "ENSI" Calcio**
Qualifica: **PRESIDENTE NAZIONALE**
Il Presidente

ASD "ENSI Calcio"

Sede Legale: Via Filangieri n. 16/c - 80121 - NAPOLI
Tel. 081/4207338 -FAX 4107564 - P.I./06370131218

Web: www.ensicalcio.it - E-mail: info@ensicalcio.it

Tessera di riconoscimento N. **10CA0NA401** ANNO 2009



Cognome: **VIGNERI** Nome: GIUSEPPE
Nato a: NAPOLI Il : **02/03/1955**
Residente: NAPOLI Prov.: NA
Via : NISCO N. : 11
Settore : **ASD "ENSI" Calcio**
Qualifica : **ADDETTO STAMPA**
Il Presidente

ASD "ENSI Calcio"

Sede Legale: Via Filangieri n. 16/c - 80121 - NAPOLI
Tel. 081/4207338 -FAX 4107564 - P.I./06370131218

Web: www.ensicalcio.it - E-mail: info@ensicalcio.it

Tessera di riconoscimento N. **10LO10CO402** ANNO 2009



Cognome: **RAUCCI** Nome: **CARLO**
Nato a: CASERTA Il : **28/08/1967**
Residente: CASERTA Prov.: CE
Via: E. De Filippo N.25
Settore: **ASD "ENSI" Calcio**
Qualifica: **CONSIGLIERE**
Il Presidente

ASD "ENSI Calcio"

Sede Legale: Via Filangieri n. 16/c - 80121 - NAPOLI
Tel. 081/4207338 -FAX 4107564 - P.I./06370131218

Web: www.ensicalcio.it - E-mail: info@ensicalcio.it

Tessera di riconoscimento N. **10ER10MO403** ANNO 2009



Cognome: **Campanella** NOME: ANGELO
Nato a : ROMA Il : **18/04/1954**
Residente: ROMA Prov. : RM
Via: Delle Provincie N. 116
Settore : **ASD "ENSI" Calcio**
Qualifica: **CONSIGLIERE**
Il Presidente

ASD "ENSI Calcio"

Sede Legale: Via Filangieri n. 16/c - 80121 - NAPOLI
Tel. 081/4207338 -FAX 4107564 - P.I./06370131218

Web: www.ensicalcio.it - E-mail: info@ensicalcio.it

Tessera di riconoscimento N. **10CA10NA404** ANNO 2009



Cognome: **OSCI** Nome: **Giuseppe**
Nato a : NAPOLI Il : **08/09/1971**
Residente: CASERTA Prov.: CE
Via : Petrarca P.co Pini N.: 75
Settore: **ASD "ENSI" Calcio**
Qualifica **SEGRETARIO**
Il Presidente

ASD "ENSI Calcio"

Sede Legale: Via Filangieri n. 16/c - 80121 - NAPOLI
Tel. 081/4207338 -FAX 4107564 - P.I./06370131218

Web: www.ensicalcio.it - E-mail: info@ensicalcio.it

Tessera di riconoscimento N. **10CA10CE405** ANNO 2009



Cognome: **di MAURO** Nome: MASSIMO
Nato a: CASERTA il: **21/04/1964**
Residente: CASERTA Prov.: CE
Via: BENEVENTO N. : 15
Settore : **ASD "ENSI" Calcio**
Qualifica **VICE PRESIDENTE**
Il Presidente

ASD "ENSI Calcio"

Sede Legale: Via Filangieri n. 16/c - 80121 - NAPOLI
Tel. 081/4207338 -FAX 4107564 - P.I./06370131218

Web: www.ensicalcio.it - E-mail: info@ensicalcio.it

Tessera di riconoscimento N. **10CA10SA406** ANNO 2009



Cognome: **GENCO** Nome: **ROBERTO**
Nato a : Mazara(TP) Il :
Residente: Salerno Prov.: SA
Via : Giovi San Bartolomeo N. : 3
Settore : **ASD "ENSI" Calcio**
Qualifica : **Calciatore (Attaccante)**
Il Presidente

ASD "ENSI Calcio"

Sede Legale: Via Filangieri n. 16/c - 80121 - NAPOLI
Tel. 081/4207338 -FAX 4107564 - P.I./06370131218

Web: www.ensicalcio.it - E-mail: info@ensicalcio.it

Tessera di riconoscimento N. **10CA10SA407** ANNO 2009

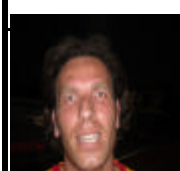

Cognome: **ALFIERI** Nome: **MARIO**
Nato a : SALERNO Il : **28/08/1973**
Residente: SALERNO Prov: SA
Via : V. LASPRO N. : 62
Settore : **ASD "ENSI" Calcio**
Qualifica: **Calciatore (Centrocamp)**
Il Presidente

ASD "ENSI Calcio"

Sede Legale: Via Filangieri n. 16/c - 80121 - NAPOLI

Tel. 081/4207338 -FAX 4107564 - P.I./06370131218

Web: www.ensicalcio.it - E-mail: info@ensicalcio.it

Tessera di riconoscimento N. **10CA0SA433 ANNO 2009**



Cognome: **FRESI** Nome: Salvatore

Nato a: **Ia Maddalena** il : **18/01/1973**

Residente: **SALERNO** Prov.: **NA**

Via : **C.so Garibaldi** N. : **55**

Settore : **ASD "ENSI" Calcio**

Qualifica : **CALCIATORE(difensore)**

Il Presidente

